



Wir machen die  
ambulante Diabetologie  
in Hessen zukunftsfähig!

# **Vorstellung Diabetologen Hessen eG**

**- gute Argumente für eine Mitgliedschaft -**

[www.diabetologen-hessen.de](http://www.diabetologen-hessen.de)

Status: 01.03.2026

# Rechtlicher Rahmen

- eG = juristische Person / **eigene Rechtspersönlichkeit**
- keine direkten materiellen Vorteile handelnder Personen (Ärzte) und Vereinbarungen mit Industrieunternehmen
- Abschirmung AntikorruptionsG

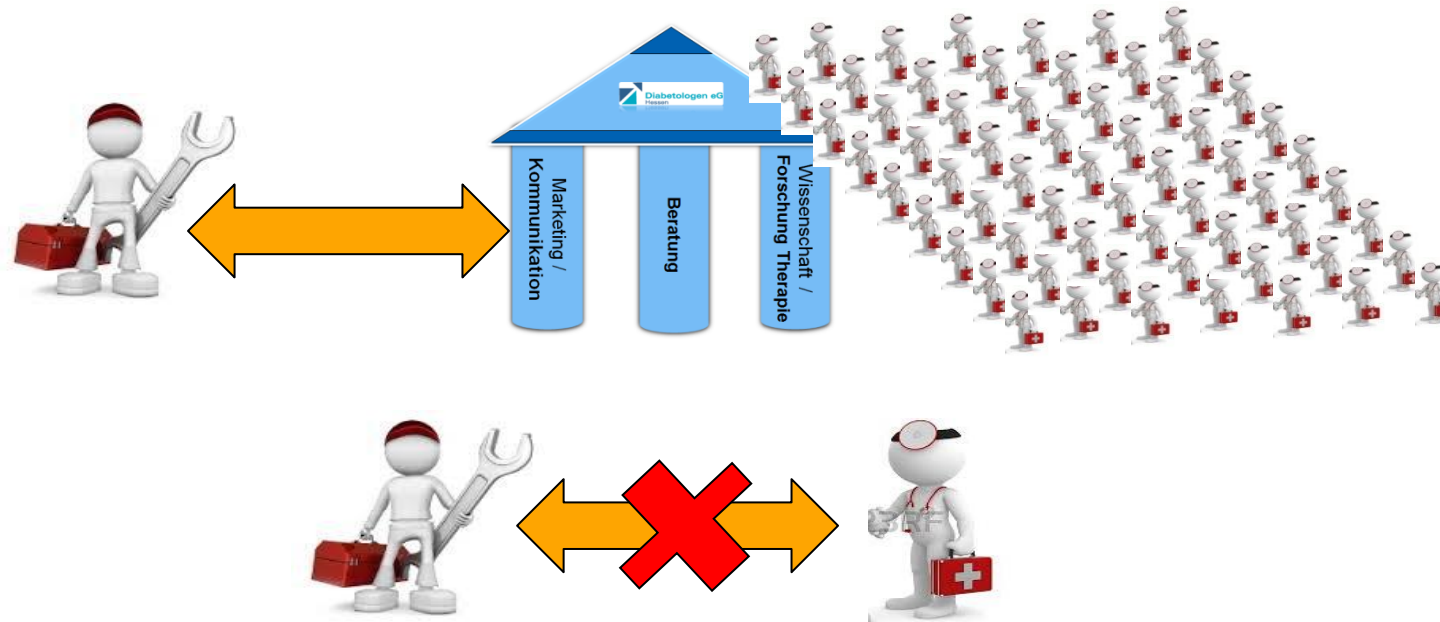

# Milestones Berufspolitik & Interessenvertretung

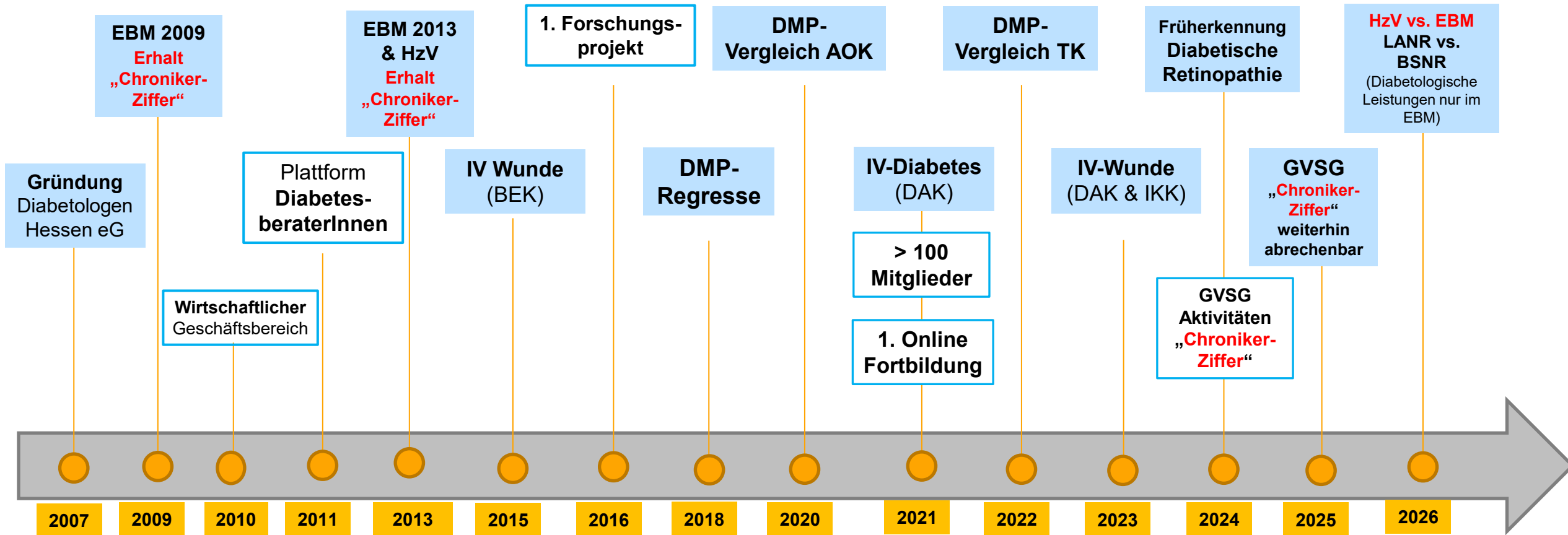

# Breite Mitgliederbasis

- **Mitglieder: 120 >190 Diabetologen**  
(davon 90 Internisten)  
+ 9 assoziierte (andere Bundesländer) & 2 Junior-Mitglieder
- in 120 Städten
- Ø 1.000 Patienten  
/ Praxis + Quartal
- **>500.000 Patientenkontakte p.a.**
- 95% relevanter Praxen in Hessen
- **Assoziierte Mitglieder: 9** (B, BW, HH, NS, NRW, RP)
- **>2.300 zielgerichtete Adressaten** (Mailings etc.)
  - 770 Diabetologen / Ärzte
  - 910 Diabetesberaterinnen
  - 470 Wundexperten
  - 150 MFA

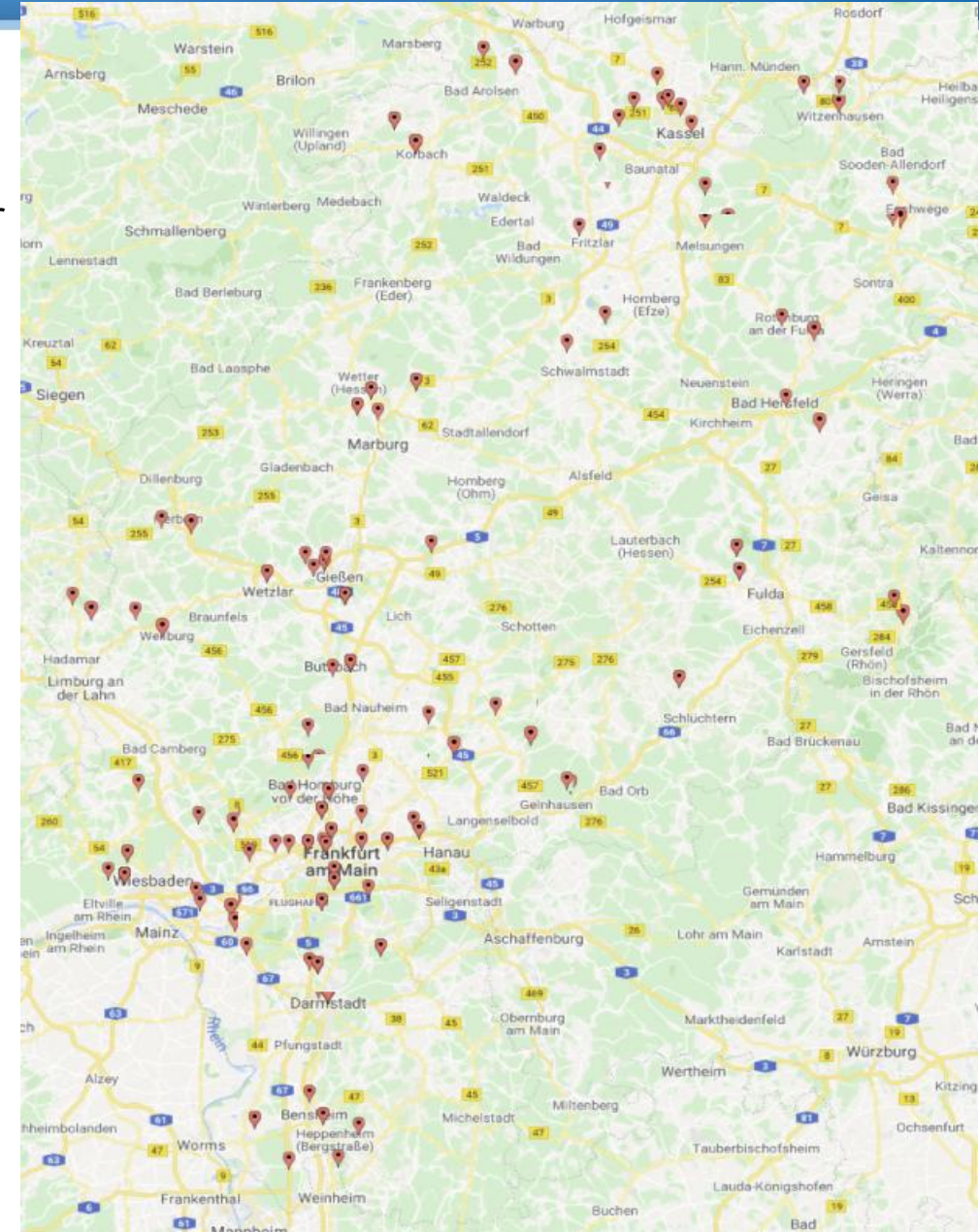

# Umfeld & Vision

## Umfeld

- Steigende Zahl an Diabetikern
- Dynamische Entwicklung in der Therapie (Medikamente & Technologien)
- Diabetologe ist formal haus-, jedoch faktisch fachärztlich tätig –  
infolgedessen regelmäßige Reibungspunkte mit KV & KK
- Finanzierung (KV) erfolgt in Hessen – Interessenvertretung funktioniert  
daher nur auf Landesebene

**Vision:** Wir geben niedergelassenen Diabetologen in Hessen eine Stimme

# Ziele

- **Interessenvertretung** niedergelassene Diabetologen, sowie deren Mitarbeiter + Patienten
- Qualitativ hochwertige Patientenversorgung
- Wirtschaftliche Leistungserbringung durch angemessene Versorgungsverträge
- **Informationsplattform**
  - Forschung & Industrie für innovative Therapieformen
  - Politik und Kostenträger um Bedürfnisse von Diabetikern / Diabetologen besser zu kommunizieren
  - Kommunikation diabetesrelevanter Informationen
  - Mitglieder & Mitarbeiter
  - Fortbildungsangebote durch eigene **Akademie**

# Strategie

- Je **aktiver Mitglieder**, umso **höher Nutzen** für alle Teilnehmer im Gesundheitswesen
- **Interessenvertretung** tragendes Fundament
- Primär-Strategie: **gemeinsame** Aktivitäten / **Projekte**
  - Hohe Motivation
  - Hohes Commitment
  - Hohe Qualität
- **Projekte** bündeln Kompetenzen + steigern Attraktivität
- **Unabhängigkeit = Glaubwürdigkeit**
- **Services = Erträge**

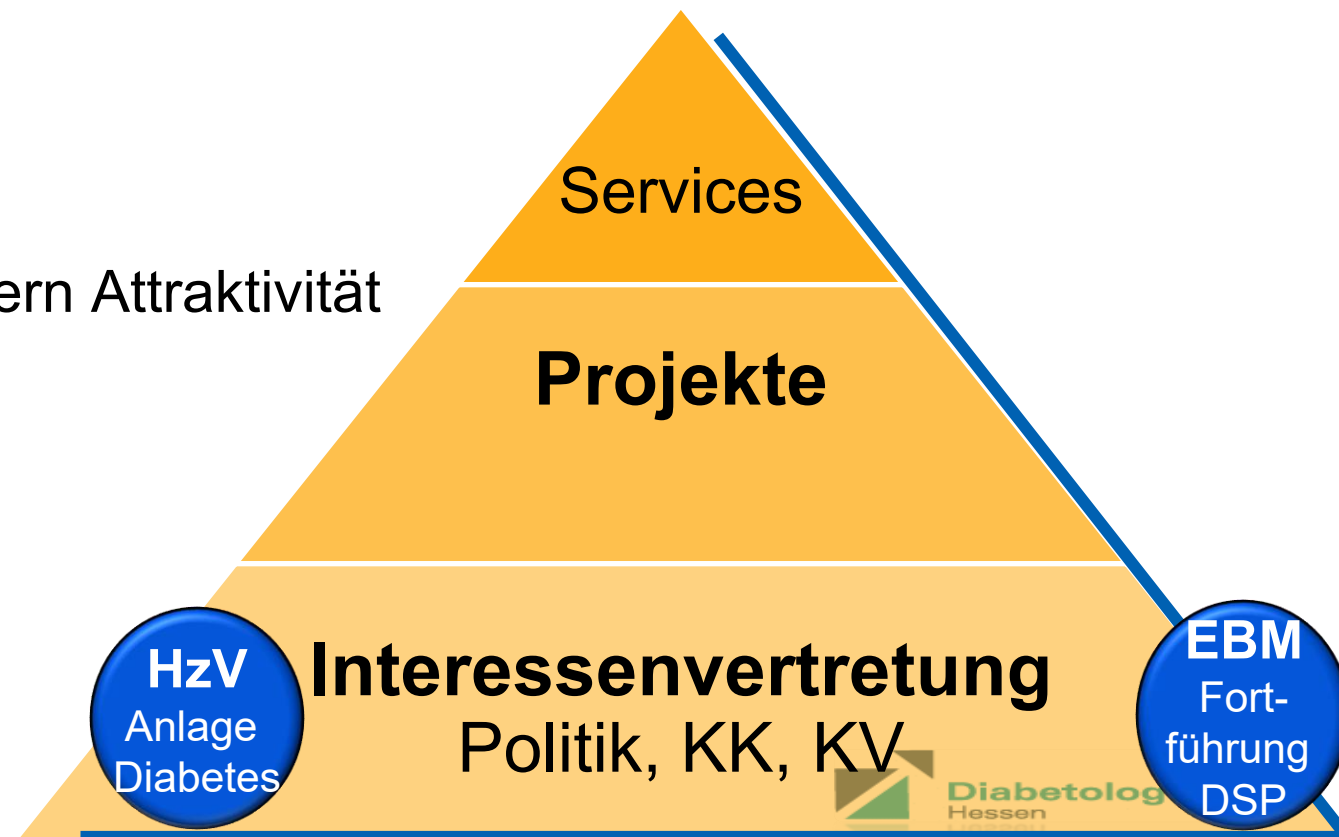

# Organisation – Vorstand breit aufgestellt

Bereich	Leitung	Sitz
Vorsitzender	Dr. Tews	Gelnhausen
stv. Vorsitzender	Dr. Zerth	Oberursel
Gesundheitspolitik & PR	Dr. Klepzig	Rodgau
Gesundheitspolitik (KK & KV)	Dr. Rothsching	Hanau
Akademie	Dr. v. Gellecom	Pohlheim
Sonderkonditionen	Dr. Günther	Fulda

# Netzwerk Diabetologen Hessen eG

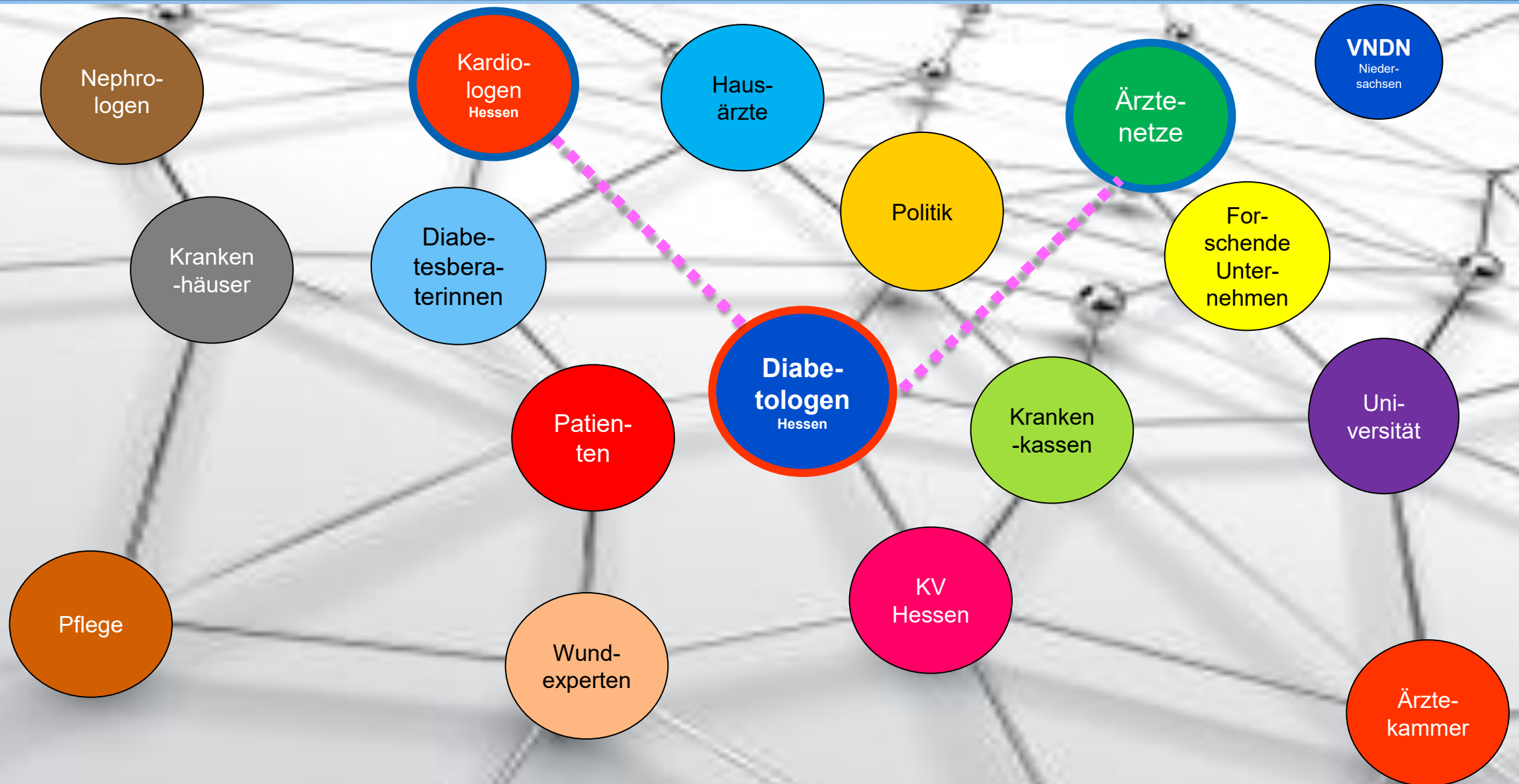

# Netzwerk Einbindung Diabetesberaterinnen

Kommunikation **>2.300** spezifische Adressaten Diabetologie

## 1. Plattform / Netzwerk Diabetesberaterin /Wundexperten

- Veranstaltungen
  - Fortbildungen Nord-, Mittel-, Ost- & Südhessen
  - Seminare (train-the-trainer, Patienten)
  - Workshops
- Newsletter
- Homepage
- Projekte

## 2. Vorteil

- Intensiver Dialog
- Erhöht Präsenz
- Höhere Identifikation
- Höherer Nutzen für Mitglieder, Struktur + Partner



Diabetologen / Diab.Beraterinnen

Ärzte  
**770**



Wundexperten  
**1.380**

# Ziele

- **Interessenvertretung** niedergelassene Diabetologen, sowie deren Mitarbeiter + Patienten
- Qualitativ hochwertige Patientenversorgung
- Wirtschaftliche Leistungserbringung durch angemessene Versorgungsverträge
- **Informationsplattform**
  - Forschung & Industrie für innovative Therapieformen
  - Politik und Kostenträger um Bedürfnisse von Diabetikern / Diabetologen besser zu kommunizieren
  - Kommunikation diabetesrelevanter Informationen
  - Mitglieder & Mitarbeiter
  - Fortbildungsangebote durch eigene **Akademie**

# Netzwerk Plattform Diabetesberaterinnen

## Ziel: Verankerung in Regionen & Vernetzung in Hessen

- Regionale Präsenz Nord-Mitte-Ost-Süd
- Zentraler Ansprechpartner

## Austausch & Entwicklung bspw.

- eigene FoBi Veranstaltungen
- Patientenschulungen
- Sonstige Ideen & Aktivitäten

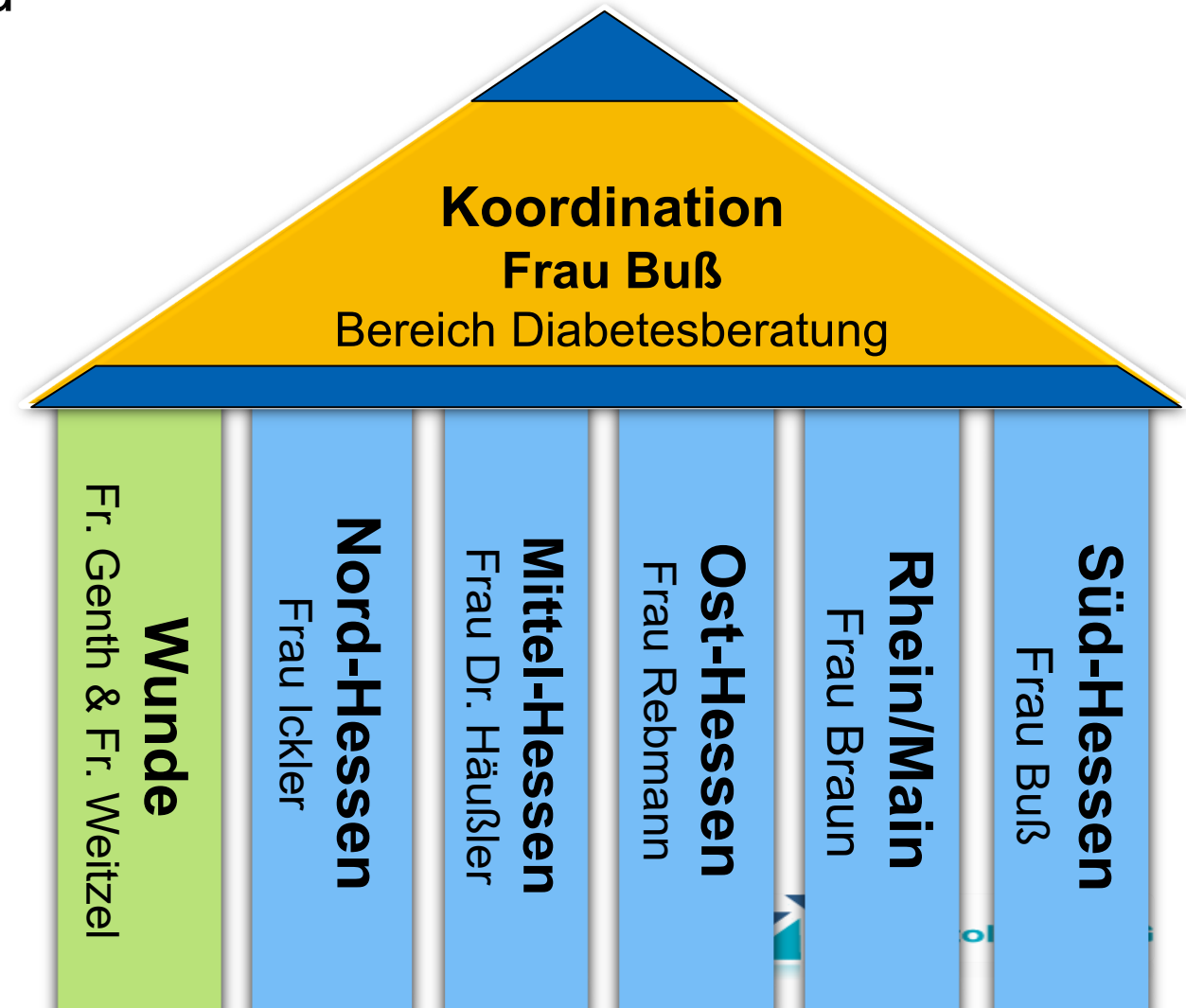

# Mitgliedernutzen exklusives Netzwerk Social media

## ▪ Austausch Mitglieder

- Mitgliederversammlungen / Fortbildungen /
- Zugang zur Social media Plattform für Mitglieder

## ▪ Diskussionen Social media - Beispiele aus 2023

- (Wirtschaftlichkeit &) Verordnungen
- Rabattverträge
- Abrechnungskorrekturen
- DMP-Datenstelle
- HzV vs. DMP
- Lieferfähigkeit von Medikamenten
- Abrechnungssystem
- Regresse
- Abmahnung Homepage



# Mitgliedernutzen - Interessenvertretung

## Für niedergelassene Diabetologen in Hessen

- Finanzierung (KV) erfolgt auf Landesebene – Interessenvertretung funktioniert nur auf dieser Ebene
- Mittel- & langfristige Existenzsicherung durch Verhandlungen mit Krankenkassen & KV in Hessen
- je höher der Organisationsgrad / Anzahl Mitglieder, desto höher die Akzeptanz & Verhandlungsposition gegenüber Kostenträgern
- Paten für Neumitglieder (Nord-/Ost-Mittel- & Südhessen) - Austausch über praxisrelevante Aspekte
- **Persönlicher** Austausch Mitglieder (Therapie, KV Hessen, Projekte)

# Mitgliedernutzen - Interessenvertretung

## Regelmäßiger Austausch

- Krankenkassen, insbes. AOK Hessen
- Jährlich Jour fixe mit KV Hessen
- Vertreten im Diabetesbeirat des hessischen Sozialministeriums
- Bei Bedarf Abstimmung mit MDK Hessen

# Mitgliedernutzen - Interessenvertretung

## Wesentliche Erfolge

- 2025: Gesundheitsverorgungsstärkungsgesetz: Diabetologen ausgenommen!
- IV Vertrag Diabetes mit DAK (2018) & TK (2026)
- IV Wunde DAK & IKK
- DMP-Regresse / Rückforderungen
  - Vergleich TK 2022
  - Vergleich AOK 2020
  - Datenstelle – Auskunftsverweigerung DMP Status – Rücknahme erreicht (2021)
  - DMP Status auf Gesundheitskarte: Status Diabetes T2 (2021)
- TK: Widerspruch keine Abrechnung Chroniker Ziffer bei HzV Patienten – Aufklärung Status Diabetologische Schwerpunktpraxis – (Mitte 2021)
- MDK: Abstimmung Antragsformular rtCGM
- 2013: HzV - Sicherung Chronikerziffer für Diabetologische Schwerpunktpraxen bei fachgleicher Überweisung (HA-> Diabetologe)
- 2013: EBM - Sicherung Chronikerziffer

# Wir unterstützen Mitglieder durch Projekte

## Früherkennung Diabetische Retinopathie mit KI

- Ziel: Etablierung Screening in Diabetologischen Schwerpunktpraxen
- Rechtlich geprüfte Formulare (IGel & Aufklärung), kostenlos
- Sonderkonditionen Kamera & KI ermöglichen wirtschaftliche Durchführung
- Erfahrungsaustausch über Social media
- Verhandlung mit Krankenkassen zur Kostenübernahme

- **Adiposilogie: Zuschuss** 50% (180€) zur Online-Weiterbildung DDG/DAG (seit 2024)
- **Technologie - INPUT: Zuschuss** 100 € zur Train-the-trainer durch FIDAM (ab 2026)



## In Praxis angekommen – aktuell 15 User (12/2025) in Deutschland

- Diabetiker sollten alle 1-2 Jahre ihre Augen untersuchen lassen
- Zunehmend lange Wartezeiten Augenarzt
- Screening iR Quartalsbesuche
- Gewinnung qualitativ hochwertige Hersteller von Kamera & KI
- Herausforderungen – wirtschaftlich machbar:
  - Selbstzahler-Leistung: rechtlich geprüfte Aufklärung & IGeL-Vereinbarung
  - Einbindung regionale Augenärzte
  - mit **Sonderkonditionen KI & Kamera** wirtschaftlich machbar!

Wir stellen zur Verfügung

- 1 Konzept,
- Erfahrungsaustausch mit Nutzern
- Patienteninformation, -aufklärung, &
- IGeL-Vereinbarungen,
- Slide kits

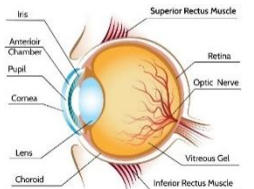

▪ **Interesse? Sprechen Sie uns an!**



# Mitgliedernutzen

## ▪ **Ökonomisch**

- Existenzsicherung durch Verhandlung mit Kostenträgern
- Sonderkonditionen Point-of Care / Praxisbedarf
- Zuschüsse Weiterbildungen (aktuell Adiposiologe & INPUT)
- Kostenlose DMP DM Typ 1, 2 sowie KHK

## ▪ **Abgrenzung**

- **BVND**: Interessenvertretung auf Bundesebene (BMG etc)
- **HDG**: Hessische Landesgruppe DDG, im KH angestellte & niedergelassene Diabetologen

## ▪ **Angestellte Ärzte**

- Unterstützen die Interessenvertretung für die Diabetologische Schwerpunktpraxis
- Interessenvertretung sichert Arbeitsplätze
- Je höher die Mitgliederzahl, desto stärker werden unsere Anliegen wahrgenommen
- Teilnahme an allen Fortbildungsveranstaltungen

# Mitgliedernutzen Netzwerktreiber Akademie

Termin:	
Veranstaltungsort:	
16:00 Uhr	Begrüßung
16:15 Uhr	Update
	Referent
17:15 Uhr	- Pause
17:45 Uhr	Ist Remi
	Neues &
	Referent



**Einladung**  
Fortbildungsveranstaltung

**Fachliche Updates & persönlicher Austausch**

Datum: 21.03.2020  
**Diabetes mellitus interdisziplinär**

Zeit: 10.00 bis 12.30 Uhr

Veranstaltungsort:  
Best Western City Hotel  
Spohrstr. 4, 34117 Kassel



Wir laden Sie ein zur  
„Digitalisierung“

Termin:  
Veranstaltungsort:

15:00 Uhr	Con
15:30 Uhr	Clos
16:15 Uhr	Aus
17:15 Uhr	Pause

17:45 Uhr **Insulinpumpentherapie - Update** Referent: Friedrich Wilhelm Petry (Diabetologe & Mitglied AGDT)

**Diabetologen eG Hesse**  
Kompetente Interessenvertretung für Mitglieder und Patienten Diabetologen im Gesundheitswesen

**Herzlich Willkommen zur Fortbildung Post ADA & Generalversammlung 2020**  
am 24. Juni 2020 in Bad Homburg

**Agenda**

17:00 Uhr	Eröffnung & Begrüßung
	Update Therapie Diabetes mellitus Highlights Antidiabetika – Prof. Dr. Thomas Forst
18.00 Uhr	N.N. – N.N.
19.00 Uhr	Diskussion & kollegialer Austausch
19.30 Uhr	Veranstaltungsende
19.35 Uhr	Generalversammlung

**Launch - Mittwoch, 01.06.2020**  
Veranstaltungsort: **Gießener Hof (I. Stock), im Martinshof**

- Prinzipien der Therapie
- Referent: Dr. Ernie

Assistentinnen sowie  
Diabetologen - mit / ohne  
Insulinpumpen & CGM

**Diabetes -Typ-1- Tag**  
Freitag, 24.04.2026  
Uhrzeit: 13:00- 18:00  
Bürgerhaus Wieseck  
Philosophenstr. 26  
35396 Gießen  
Mittelhessen

**Update Diabetes-Technologie**  
CGM & Insulinpumpen & AID bei Typ-1-Diabetes  
Zielgruppe: Patienten, Diabetesberater/-assistenten, Diabetologen & interessierte Ärzte, MFA & Pflegefachkräfte (m/w/d)

**Herzlich Willkommen !!**  
Grundlagen Diabetes – Workshop in 7 Modulen

**Newsletter Special**  
für Mitglieder & Mitarbeiter

08.02.2019  
Sonderausgabe

Liebe Kolleginnen und Kollegen, liebe Mitarbeiterinnen und Mitarbeiter, trotz aller pharmazeutischen & technischen Innovationen, ist die Durchführung einer richtigen Injektionstechnik weiterhin ein wichtiger Faktor zur Erreichung des Therapieerfolgs. Daher freuen wir uns, wenn Sie Ihren Newsletter auf diese Thematik hinweisen zu können.

Ihr PD Dr. Klaus Ehlenz

**@online**

Interview Relevanz & Bedeutung der Injektionstechnik

Grund gilt für Absorption, Injektionsglykämie

Ebens innerhalb der Lipohypertrophie bei der Injektionstechnik

Bei sc immer korreliert mit Blutzucker

Mehrfachverwendung von Pen-Nadeln und die Anzahl der Injektionen sind ebenfalls Risikofaktoren für die Entstehung von Lipohypertrophien

Daher erinnern wir Sie, Patienten immer wieder, Injektionen konsequent zu machen und auf die Einmalverwendung von Pen-Nadeln zu achten. D

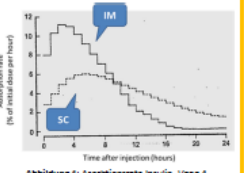

# Fortbildungen – zahlreiche Angebote f. Ärzte & DB

## ■ Mitglieder / Ärzte

- 07.02.26 Darmstadt – Jugendstil-Symposium, nachmittags DMP DM T2 & KHK
- 28.02.26 Gießen – **Kardio-Diabetes**
- 04.03.26 Gelnhausen – **Workshop Praxismanagement in der Diabetologischen Schwerpunktpraxis**
- 14.03.26 Kassel – Herkules Symposium, nachmittags DMP DM T 1, T2 & KHK
- 18.03.26 Gelnhausen – **Symposium Diabetes & Wundtherapie**
- 24.04.26 Gießen – **Diabetes Typ 1 Tag**
- 09.05.26 Gießen – **Workshop CGM & Pumpe**
- 12.06.26 Gelnhausen – **Diabetes Typ 1 Tag**
- 17.06.26 Friedrichsdorf – **Post ADA & Generalversammlung**
- 02.09.26 Korbach – **Symposium Diabetes & Diabetisches Fußsyndrom**
- 16.09.26 Gießen – **Symposium Diabetischer Fuß, Fußnetz Mittelhessen**
- 26.09.26 Wetzlar – **Diabetes unterm Dom, Diabetes Interdisziplinär & 4-DMP**
- 07.10.26 Bad Homburg – **Post EASD & DMP DT1 – im Anschluss Mitgliederversammlung**
- 25.11.26 Gießen – **Post DDG**

## ■ Diabetesberaterinnen

- 07.02.26 Darmstadt – Jugendstil-Symposium, nachmittags DMP DM T2 & KHK
- 25.02.26 Gießen - **Diabetesberaterinnen**
- 14.03.26 Kassel – Herkules Symposium, nachmittags DMP DM T 1, T2 & KHK
- 18.03.26 Gelnhausen – **Symposium Diabetes & Wundtherapie**
- 25.03.26 Frankfurt/Wiesbaden – **Diabetesberaterinnen**
- 22.04.26 Fulda – **Diabetesberaterinnen**
- 24.04.26 Gießen – **Diabetes Typ 1 Tag**
- 09.05.26 Gießen – **Workshop CGM & Pumpe**
- 12.06.26 Gelnhausen – **Diabetes Typ 1 Tag**
- 26.08.26 Kassel – **Diabetesberaterinnen**
- 02.09.26 Korbach – **Symposium Diabetes & Diabetisches Fuß-Syndrom**
- 16.09.26 Gießen – **Symposium Diabetes Fußsyndrom & Wundtherapie**
- 23.09.26 Bensheim – **Diabetesberaterinnen**
- 26.09.26 Wetzlar – **Diabetes unterm Dom, Workshop Technologie**
- 04.11.26 MFA - **Online Fortbildung**

# Behandlungsleitfäden – fokussieren praxisrelevante Aspekte

10/2024



Behandlungsleitfaden

Diabetes Mellitus Typ 2



Behandlungsleitfaden

Lipidmanagement



Synopse

CGM-Systeme

09/2025



Leitfaden

Früherkennung  
Diabetes mellitus Typ 1



Leitfaden

Impfen  
von  
Risikopatienten

11/2025



Behandlungsleitfaden

(schmerzhafte) diabetische  
Polyneuropathie

12/2025



Behandlungsleitfaden

Adipositas

**Download**

[www.diabetologen-hessen.de](http://www.diabetologen-hessen.de)

Akademie News & D

Fortbildungstermine

Jüngste Veranstaltungen

Online Akademie

Projekte

Behandlungspfade



# Mitgliedernutzen IV-Vertrag – DAK Diabetes

## IV-Vertrag DAK Diabetes

### Module

- Diabetische Neuropathie
- LUTS
- Angiopathie
- Diabetesleber
- Nephropathie

### Teilnahme als Praxis

- Anfrage  
Geschäftsführung
- Teilnahmeerklärung  
Praxis
- Teilnahmeerklärung  
Patient
- Excel-Tool
- Ablauf-Diagramm
- FAQ (Erfahrungen  
Diabetologen Hessen)

### Abrechnung

- Excel-Tool  
(Diabetologen Hessen)
- Ausdruck / Digital
- Abrechnung über  
Ärztegenossenschaft  
Nord
- Pro Patient
- Frequenz: 1-4 Quartale  
möglich

### Excel-Tool

- Einmalig zu  
hinterlegende  
Stammdaten (Praxis,  
Patient)
- Hinterlegte Module  
auswählbar
- Aufbau Historie möglich

### Herausforderungen Praxis

- Etablierung Prozess
- Identifikation geeignete  
Patienten
- Fallzahlen generieren  
-> Routine = Prozessqualität
- Cave: Konkurrenz DAK  
HzV -> Feststellung  
Doppel-abrechnung:
  - DAK Info HA, Diabetologe +  
Patient
  - Aufforderung Patient zur  
Auswahl 1 Verordners;
  - 1 Mal keine Rückforderung

### Support

Abstimmung mit  
Geschäftsstelle /  
teilnehmenden Mitgliedern  
jederzeit möglich

# Mitgliedernutzen IV Vertrag Wundversorgung

## Teilnehmende KK

- DAK
- IKK

## Teilnahme als Praxis

- Teilnahmeerklärung Praxis
- Teilnahmeerklärung Patient
- Ablauf-Diagramm
- FAQ (Erfahrungen)

## Online-Plattform

- Digitale Fallakte
- Zugriff f. Beteiligte Ärzte, Pflege, Kostenträger, Lieferanten, Patienten
- Verordnung eRezept -> erhält Lieferant

## Leistungen & Vergütungen

### Ärztliche Vergütung zusätzlich zur Regelversorgung

Einschreibepauschale	25 € einmalig pro Patient
Bewertung des Wundverlaufs, Ausstellung Verordnungen	10 € pro Patient pro Monat
Anlegen einer regelmäßigen Wunddokumentation	39 € pro Monat pro Patient
Konsiliarische Beratung	50 € für jede in der digitalen Wundakte erfasste Behandlungsempfehlung

### Vergütung Pflegedienste zusätzlich zur Regelversorgung

Wundversorgung	1€ pro Minute pro Patient (max. 600)
Casemanagement	1€ pro Minute pro Patient (max. 200)
Patientenedukation	1€ pro Minute pro Patient (max. 6200)

## Abrechnung

- IVP-Networks GmbH
- Innerhalb Plattform
- Basis hinterlegte Doku
- extrabudgetär

## Support

**Sprechen Sie uns an!**

# Mitglieder aus anderen Bundesländern

„Mitgliedschaft light“

- **Ziel:** Niedergelassene Diabetologische Schwerpunktpraxen können von Sonderkonditionen Mitglieder (bspw. Point-of-Care etc.) & Vereinbarungen mit bundesweit tätigen Ersatzkassen profitieren – Diabetologen Hessen: Verbreiterung Mitgliederbasis
- **Umsetzung**
  - Vereinbarung über eine „Assoziierte Mitgliedschaft“
  - jährlicher Verwaltungsbeitrag 50,- Euro (aktuell gem. Beitragssatzung)
  - kein Kauf eines Geschäftsanteils notwendig – im Gegenzug auch kein Stimmrecht
- **Nutzen**
  - **Assoziierte Mitglieder**
    - niedriger Jahresbeitrag
    - Nutzung Sonderkonditionen Mitglieder -> Kostensenkung Praxisbedarf
    - Partizipieren an Verhandlungen mit bundesweit tätigen Ersatzkassen
    - kostenlose Teilnahme an Fortbildungsveranstaltungen (Update Diabetes, DMP etc.)
  - **Diabetologen Hessen:** Stärkere Verhandlungsposition gegenüber Krankenkassen & Herstellern für Praxisbedarf



# Sonderkonditionen Mitglieder – Hinweise Katalog

- **UACR: Siemens Clinitek 9:** 0,92 € zzgl. USt <-> 2,05 € (32135 + 32033)
- **Urine: Aution I-Daten:** (Staffel 1.500 – 2300 p.a.): 1,15 €
- **HbA1c:** große Praxen **Adams 8190** / mittlere Praxen: **Abbott (Afinion) + Siemens (Atellica)**,  
kleinere Praxen: **Aidian** 
- **TPM:** Angebot Praxisbedarf ./.. 10% ggü Vorjahr



**Biosen C-Line**  
Laborgenaue Glukose- und  
Laktatmessung in nur einem Test

#### Preisbeispiele

Preis pro Test inkl. aller Verbrauchs- und Kontrollin

5.000 Tests/Jahr ab 0,32 €\*

10.000 Tests/Jahr ab 0,27 €\*

15.000 Tests/Jahr ab 0,24 €\*



**seca** Bioimpedanzanalyse

**Vor-Ort Testen**  
27.09.25, ab 9:00 Uhr  
im Rahmen  
Diabetes unterm Dom  
Buderus Arena Wetzlar

**bon** Diabetische Retinopathie



## Sonderkonditionen Mitglieder

- Labor
- Praxisbedarf
- Software (Auslese-)
- Videosprechstunde
- Privatärztliche Abrechnung
- Versicherung

# Ausgaben ordentliche Mitgliedschaft

- **Jahresbeitrag** 238,- Euro (inkl. MwSt) – überkompensierbar bei Nutzung Sonderkonditionen Mitglieder
- **Zeichnung Geschäftsanteil**
  - Erwerb 1 Anteils an der Genossenschaft
  - 1.000,- einmalig
  - Rückzahlung bei Austritt

# Mitglied werden

## Schritte zu Ihrer Mitgliedschaft

### 1. Mitgliedsantrag stellen

<https://www.diabetologen-hessen.de/wp-content/uploads/2024/01/Antrag-Mitgliedschaft-24-01-16.pdf>

### 2. Diskusison & Zulassung iR hierauf folgender Vorstandssitzung

### 3. Rückmeldung / Begrüssung als neues Mitglied

Vgl. auch <https://www.diabetologen-hessen.de/fuer-mitglieder/mitglied-werden/>

# Vorstand & Geschäftsführung

**Dr. Dietrich Tews**

Vorsitzender  
Gelnhausen



**Dr. Christian Klepzig**

Gesundheitspolitik & PR  
Rodgau



**Dr. Thomas Günther**

Sonderkonditionen Mitglieder  
Fulda



**Dr. Günter Zerth**

stv. Vorstandsvorsitzender  
Oberursel



**Dr. Marcus Rothsching**

Gesundheitspolitik  
Hanau



**Dr. Joachim v. Gellecom**

Leitung Akademie &  
Pohlheim



**Reinhold Preiß**

Geschäftsführer  
Moischer Str. 1A  
Ebsdorfergrund



Reinhold.Preiss@diabetologen-hessen.de

# Aufsichtsrat breit aufgestellt



**Dr. Cornelia Marck**  
Vorsitzende, Pohlheim



**PD Dr. Klaus Ehlenz**  
Gießen



**Dr. Karin Langer**  
Darmstadt



**Dr. Almos Ceke**  
Gießen



**Dr. Markus Kroker**  
Bebra



**Dr. Monika Rosenthal**  
Frielendorf



**Dr. Jan Schwandt**  
Gießen

# Fazit – Benefit Mitgliedschaft

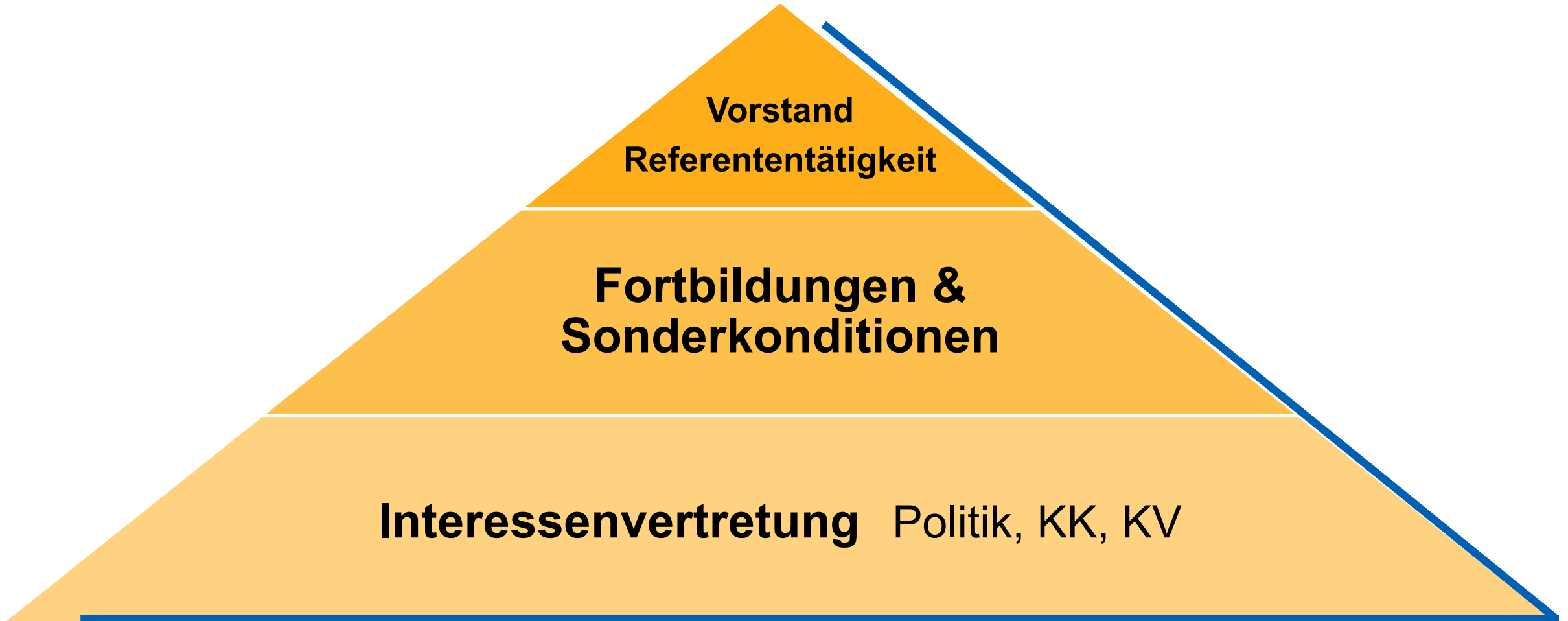

# Anhang – Wirtschaftliche Vorteile 1 - Beispiele

## Senken Sie Ihre Kosten & sparen mit unseren Sonderkonditionen

### ▪ Labor (insbesondere)

- HbA1c: Axonlab [Adams], Abbott [Afinion], Siemens [Atellica], Aidian
- UACR: Siemens Clinitek, Axonlab
- Glukose: Hitado [Hemocue]
- Triage: Quidel
- NT-proBNP: LumiraDx
- INR

### ▪ Praxisbedarf: TPM

### ▪ Videokonferenz

### ▪ Früherkennung Diabetische Retinopathie & KI: iCare & EyeArt

# Anhang – Wirtschaftliche Vorteile

## Teilnahme IV Vertrag Diabetes mit DAK

- Patienten: Diabetiker + 1 weitere unerkannte Begleiterkrankung
- Ziel: Begleiterscheinungen frühzeitig erkennen + intervenieren (Neuropathie, Harnblase, PAVK, Fettleber, Niereninsuffizienz)
- Vergütung extrabudgetär – Beispiel

Patienten / Quartal		1.000 €
Anteil DAK	10%	100 €
erfüllt Kriterien	75%	75 €
Honorar / Patient p.a.	40 €	
<b>Zusatzerlöse p.a.</b>		<b>3.000 €</b>

# Wir unterstützen Weiterbildung unserer Mitglieder

## Adiposiologe DAG / DDG

- Strategische Positionierung als Diabetologische Schwerpunktpraxis
  - Derzeit noch nicht ggü GKV-Patienten, jedoch
  - als IGeL abrechenbar
- Abstimmung mit DDG
  - Diabetologen nur 3 (2,5) statt 5 Tage
  - Online / Präsenz (<https://adipositas-fortbildung.de/adiposiologin>)
  - Kosten 360,- Euro
- Zuschuss 50% (180€) für Online Weiterbildung (seit 2024)

**Technologie – INPUT:** Zuschuss Weiterbildung 100€ (ab 2026)

# Praxis- Jahr War kalender

Zahlreiche Fortbildungs- & Mitgliederveranstaltungen

	FEBRUAR	MÄRZ	APRIL	MAI	JUNI	JULI	AUGUST	SEPTEMBER	OKTOBER	NOVEMBER	DEZEMBER
01	SO	SO	MI	FR <i>Tag der Arbeit</i>	MO	MI	SA	DI	DO	SO <i>Akatholien</i>	DI
02	MO	MO	DO	SA	DI	DO	SO	MI <i>WundTag Koblenz</i>	FR	MO	MI
03	DI	DI	FR <i>Karfreitag</i>	SO	MI	FR	MO	DO	SA <i>Tag der d. Einheit</i>	DI	DO
04	MI	MI <i>Pharmamanager 2026 Workshop Göttingen</i>	SA	MO	DO <i>Frankenham</i>	SA	DI	FR	SO	MI	FR
05	DO	DO <i>Web-HPA-Tag MSD</i>	SO <i>Ostern</i>	DI	FR <i>ADA</i>	SO	MI	SA	MO	DO	SA
06	FR	FR	MO <i>Ostersonntag</i>	MI	SA <i>New Orleans</i>	MO	DO	SO	DI	FR	SO
07	MI	SA <i>Jugendstil Symposium Diabetes &amp; DMP T2HDK Darmstadt</i>	SA	DO	SO	DI	FR	MO	MI <i>Post EASD &amp; DMP T1 Bad Homburg</i>	SA <i>AHA</i>	MO
08	DO	SO	MI	FR	MO	MI	SA	DI	DO	SO <i>Chicago (Eink)</i>	DI
09	FR	MO	DO	SA <i>Workshop Panpa/CGM Gießen</i>	DI	DO	SO	MI	FR	MO	MI
10	SA	DI	FR	SO	MI	FR	MO	DO	SA	DI	DO
11	SO	MI <i>ATTD Barcelona</i>	SA	MO	DO	SA	DI	FR	SO	MI	FR
12	MO	DO	SO	DI	FR <i>Diabetes T1-Tag Göttingen</i>	SO	MI	SA	MO	DO	SA
13	DI	FR	MO	MI <i>DDG</i>	SA	MO	DO	SO	DI	FR <i>DDG Dresden</i>	SO
14	MI	SA <i>Herkules Symposium Diabetes/DMP T2HDK/Kassel</i>	DI	DO <i>Straßl-Himmelfahrt</i>	SO	DI	FR	MO	MI	SA <i>Welt Diabetes Tag</i>	MO
15	DO	SO	MI	FR <i>Berlin</i>	MO	MI	SA	DI	DO	SO <i>MTD</i>	DI
16	FR	MO <i>Rosemontag</i>	DO	SA	DI	DO	SO	MI <i>Podaggsymposium Gießen</i>	FR	MO	MI
17	SA	DI	FR	SO	MI <i>Post ADA &amp; General/Prachbachhof</i>	FR	MO	DO	SA	DI	DO
18	SO	MI <i>Aachernmittwoch</i>	MI <i>WundTag Göttingen</i>	MO	DO	SA	DI	FR	SO	MI	FR
19	MO	DO	DO	DI	FR	SO	MI	SA	MO	DO	SA
20	DI	FR	FR	MO	SA	MO	DO	SO	DI	FR	SO
21	MI	SA	SA	DI	SO	DI	FR	MO	MI	SA	MO
22	DO <i>DiaTec</i>	SO	SO	MI <i>Diabetesberaterinnen Fulda</i>	MO	MI	SA	DI	DO	SO	DI
23	FR <i>Berlin</i>	MO	MO	DO <i>Diabetesberaterinnen Bensheim</i>	DI	DO	SO	MI <i>Diabetesberaterinnen Bensheim</i>	FR	MO	MI
24	SA	DI	DI	FR <i>Diabetes T1-Tag Gießen</i>	SO <i>Pfingsten</i>	MI	DO	MI	SA	DI	DO <i>Heiligabend</i>
25	SO	MI <i>Diabetesberaterinnen Gießen</i>	MI <i>Diabetesberaterinnen Frankfurt &amp; Wiesbaden</i>	SA	MO <i>Pfingstmontag</i>	DO	SA	FR	MO	MI <i>Post DDG Gießen</i>	FR <i>1. Weihnachtstag</i>
26	MO	DO	DO	SO	DI	FR	SO	MI <i>Diabetesberaterinnen Kassel</i>	SA <i>Diabetes u. Dem. &amp; DMP Völkse</i>	MO	SA <i>2. Weihnachtstag</i>
27	DI	FR	FR	MO	MI	SA	DO	SO	DI	FR	SO
28	MI	SA <i>Herbst-Diabetes Gießen</i>	SA	DI	DO	SO	FR <i>ESC</i>	MO <i>EASD</i>	MI	SA	MO
29	DO	SO	MI	FR	MO	MI	SA <i>München</i>	DI <i>Mailand</i>	DO	SO	DI
30	FR	MO	DO	SA	DI	DO	SO	MI	FR	MO	MI
31	SA	DI	DI	SO	FR	MO	MI	SA <i>Reformationstag</i>	DI	SO <i>Silvester</i>	DO

- ## Veranstaltungen Diabetologie
- Druck & Versand an Mitglieder
  - 500 Exemplare
  - A1 & 100 x 70cm
  - [Homepage](#)